previva | fonds de prévoyance des professionnels du travail social

Assemblée des délégués des institutions

Mardi 24 septembre 2019, Centre Patronal, Paudex

17h00 – Assemblée des délégués

1. Introduction
2. Divers

17h30 – Séance d'information

1. Mot du président
2. Situation du fonds de prévoyance
3. Être une femme chez previva : Enjeux de prévoyance tout au long de la vie

Apéritif

previva | fonds de prévoyance des professionnels du travail social

Séance d'information aux assurés du 24 septembre 2019

Organisation de previva

L'organe suprême de previva est le Conseil de fondation composé paritairement de représentants des assurés et des institutions.

Les assemblées des délégués, des assurés et des institutions ont pour but :

- d'assurer une bonne représentativité des institutions et des assurés,
- d'élire leurs représentants au sein du Conseil de fondation.

2

previva | fonds de prévoyance des professionnels du travail social

Séance d'information aux assurés du 24 septembre 2019

Organisation de previva

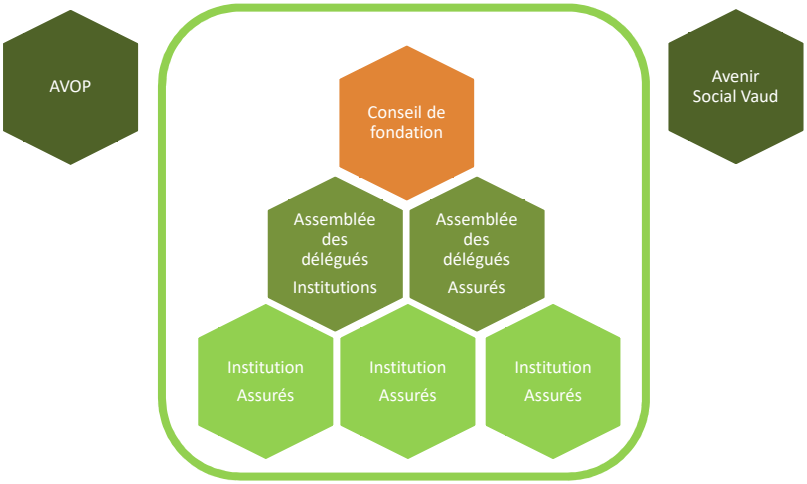

3

previva | fonds de prévoyance des professionnels du travail social

Séance d'information aux assurés du 24 septembre 2019

Règles des représentants des institutions

- 6 membres au Conseil de fondation
- L'AVOP dispose d'au moins 3 sièges
- Les institutions non membres de l'AVOP disposent au moins d'un siège
- Maximum 2 directeurs d'institutions
- Maximum 2 personnes externes

4

previva | fonds de prévoyance des professionnels du travail social

Séance d'information aux assurés du 24 septembre 2019

Représentants des institutions actuellement

M. Jean-Frédéric BRAILLARD (AVOP) – VP	2018-2021
M. Patrick CHERPILLOD (directeur, AVOP)	2017-2020
M. Pierre-Alexandre PAHUD (AVOP)	2019-2022
M. Jean-Claude PITTET (directeur, AVOP)	2018-2021
Mme Nicole RAMELET (AVOP)	2019-2022
M. Joseph VANDERWECKENE (AVOP)	2017-2020

5

previva | fonds de prévoyance des professionnels du travail social

Séance d'information aux assurés du 24 septembre 2019

Divers

- N'hésitez pas à contacter previva pour avoir une présentation dans votre institution : M. Chételat, jmchetelat@centrepatronal.ch
- Prochaine formation des délégués :

Vendredi 8 novembre 2019 8h00-13h30

Inscrivez-vous auprès de mdevanthey@centrepatronal.ch

- Envoi de listes de salaires sur demande

6

previva | fonds de prévoyance des professionnels du travail social

Séance d'information

Mardi 24 septembre 2019, Centre Patronal, Paudex

1. Mot du président
   M.Gilbert Cavin, président du Conseil de fondation
2. Situation du fonds de prévoyance
   M.Sébastien Cottreau, gérant
3. Être une femme chez previva : Enjeux de prévoyance tout au long de la vie
   Mme Sabine Premand Sperandio, Juriste, écrivaine et formatrice
   Mme Michèle Mottu Stella, experte LPP, prevanto SA

Apéritif

previva | fonds de prévoyance des professionnels du travail social

Séance d'information aux assurés du 24 septembre 2019

Annonce des résultats

Délégation des assurés dès le 1er janvier 2020

M. Gilbert CAVIN (Avenir Social Vaud), président

M. Christian JORDAN (Avenir Social Vaud), vice-président

M. Olivier CHANGEA (Avenir Social Vaud)

M. Robert FAVRE (Représentant des travailleurs de l'administration)

M. Yves FROIDEVAUX (SPV)

Mme Joëlle PFISTER (Représentante des travailleurs de l'administration et de l'hôtellerie)

8

previva | fonds de prévoyance des professionnels du travail social

Séance d'information aux assurés du 24 septembre 2019

Annonce des résultats

Délégation des institutions

M. Jean-Frédéric BRAILLARD (AVOP) – VP	2018-2021
M. Patrick CHERPILLOD (directeur, AVOP)	2017-2020
M. Pierre-Alexandre PAHUD (AVOP)	2019-2022
M. Jean-Claude PITTET (directeur, AVOP)	2018-2021
Mme Nicole RAMELET (AVOP)	2019-2022
M. Joseph VANDERWECKENE (AVOP)	2017-2020

9

previva | fonds de prévoyance des professionnels du travail social

Séance d'information aux assurés du 24 septembre 2019

Effectif au 31 décembre 2018

- 81 institutions du travail social
  - 2 nouvelles affiliations
  - 1 résiliation
- 6'253 assurés :
  - 5'173 actifs
  - 1'074 bénéficiaires de rente
  - Bon ratio actifs/rentiers : 4.8
  - Augmentation de 3.4% par rapport au 31 décembre 2017 (6'045)
- Somme des salaires assurés : CHF 281 millions
- Somme des cotisations réglementaires de CHF 55.4 millions financées à 58% par les employeurs et 42% par les assurés

10

previva | fonds de prévoyance des professionnels du travail social

Séance d'information aux assurés du 24 septembre 2019

Evolution financière en 2018

Les produits :

- Bénéfice sur les risques invalidité/décès : CHF 4.6 millions
- Bénéfice sur les ponts AVS : CHF 1.3 million
- Bénéfice sur les frais : CHF 0.1 million

11

previva | fonds de prévoyance des professionnels du travail social

Séance d'information aux assurés du 24 septembre 2019

Evolution financière en 2018

Intérêt supérieur au minimum légal sur l'entier

ont été inférieurs aux charges :

- Performance : -3.35%
- Intérêt sur l'entier du capital de prévoyance : 1.50%
- Intérêt technique des réserves mathématiques : 2.50%
- Renforcement des provisions : CHF 5.2 millions

⇒ **Prélèvement sur la réserve de fluctuation de valeurs (RFV) de CHF 54.1 millions**

12

previva | fonds de prévoyance des professionnels du travail social

Séance d'information aux assurés du 24 septembre 2019

Situation financière au 31 décembre 2018

Fortune :	CHF 940.6 millions
Transitoires :	CHF 22.7 millions
Fortune disponible :	CHF 917.9 millions
Engagements :	CHF 895.4 millions
Réserve de fluctuation :	CHF 22.5 millions

⇒ **Degré de couverture : 102.5% (108.9% fin 2017)**

13

previva | fonds de prévoyance des professionnels du travail social

Séance d'information aux assurés du 24 septembre 2019

Enquête Swisscanto

	previva	Enquête
Degré de couverture	102.5%	108.7%
Ratio actifs/rentiers	4.8	3.4
Performance en 2018	-3.35%	-2.97%
- performance moyenne 5 ans	2.94%	3.23%
- performance moyenne 10 ans	4.45%	4.25%
Frais de gestion de fortune	0.38%	0.56%
Intérêt technique	2.50%	1.92%
Intérêt crédité en 2017	1.50%	1.56%
- intérêt moyen sur 5 ans	1.55%	2.12%
Taux de conversion en 2019	6.40%	5.72%
Frais d'administration p.a.	CHF 186	CHF 318

14

previva | fonds de prévoyance des professionnels du travail social

Séance d'information aux assurés du 24 septembre 2019

Historique

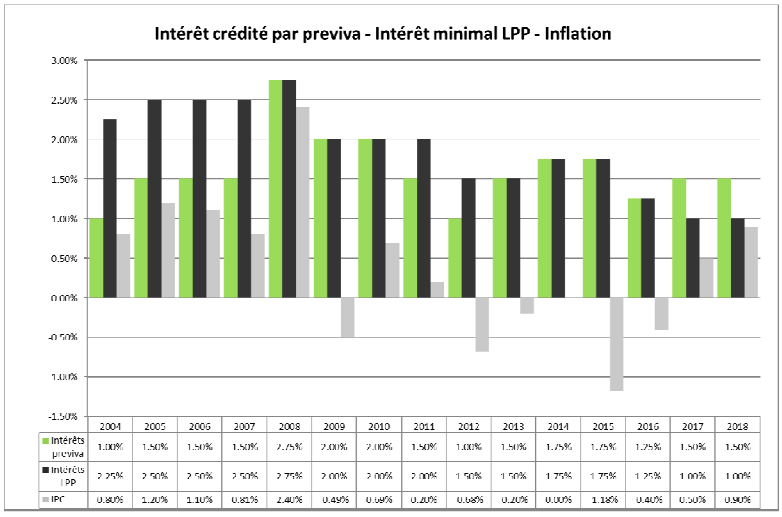

	2004	2005	2006	2007	2008	2009	2010	2011	2012	2013	2014	2015	2016	2017	2018
Intérêts previva	1.00%	1.50%	1.50%	1.50%	2.75%	2.00%	2.00%	1.50%	1.00%	1.50%	1.75%	1.75%	1.25%	1.50%	1.50%
Intérêts LPP	2.25%	2.50%	2.50%	2.50%	2.75%	2.00%	2.00%	2.00%	1.50%	1.50%	1.75%	1.75%	1.25%	1.00%	1.00%
IPC	0.80%	1.20%	1.10%	0.81%	2.40%	0.49%	0.69%	0.20%	0.68%	0.20%	0.00%	1.18%	0.40%	0.50%	0.90%

15

previva | fonds de prévoyance des professionnels du travail social

Séance d'information aux assurés du 24 septembre 2019

Historique

Sur les 10 dernières années, en moyenne :

- Performance 4.45%
- Intérêt crédité 1.57%
- Intérêt minimum LPP 1.57%
- Indexation des rentes 0.00%
- Inflation -0.07%

16

previva | fonds de prévoyance des professionnels du travail social

Séance d'information aux assurés du 24 septembre 2019

Evolution récente

Performance au 31 août 2019	9.60%%
Indice UBS	
Benchmark	10.53%
Indice Pictet LPP 40+	11.32%
Intérêt crédité en 2019 (minimal LPP)	1.00%
Rendement nécessaire pour maintenir le DC	1.70%
Degré de couverture estimé au 31 août 2019	**110.5%**

17

previva | fonds de prévoyance des professionnels du travail social

Séance d'information aux assurés du 24 septembre 2019

Evolution du taux de conversion (64/65 ans)

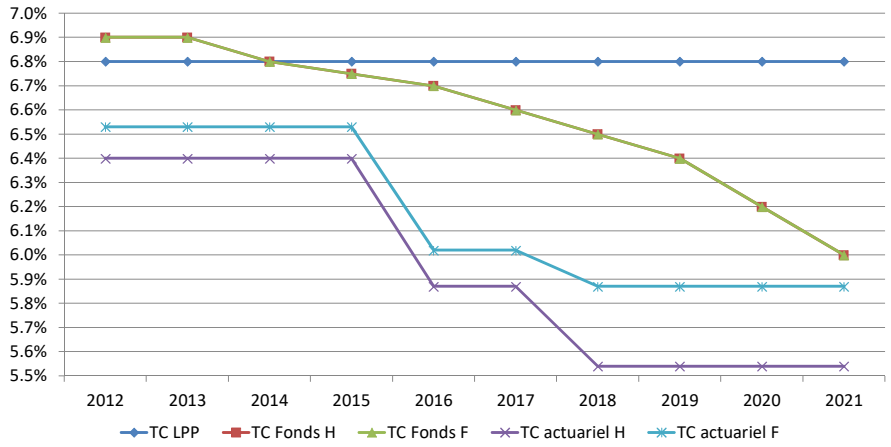

18

previva | fonds de prévoyance des professionnels du travail social

Séance d'information aux assurés du 24 septembre 2019

Evolution du taux de conversion

Taux de conversion (en %)

Age d'un homme Age d'une femme	58	59 58	60 59	61 60	62 61	63 62	64 63	65 64
Dès le 1er janvier 2019	5.45%	5.56%	5.69%	5.83%	5.96%	6.10%	6.24%	6.40%
Dès le 1er janvier 2020	5.25%	5.36%	5.49%	5.63%	5.76%	5.90%	6.04%	6.20%
Dès le 1er janvier 2021	5.05%	5.16%	5.29%	5.43%	5.56%	5.70%	5.84%	6.00%

19

previva | fonds de prévoyance des professionnels du travail social

Séance d'information aux assurés du 24 septembre 2019

Questions et remarques ?

20

previva | fonds de prévoyance des professionnels du travail social

Séance d'information

Mardi 24 septembre 2019, Centre Patronal, Paudex

1. Mot du président
   M.Gilbert Cavin, président du Conseil de fondation
2. Situation du fonds de prévoyance
   M.Sébastien Cottreau, gérant
3. **Être une femme chez previva : Enjeux de prévoyance tout au long de la vie**
   Mme Sabine Premand Sperandio, Juriste, écrivaine et formatrice
   Mme Michèle Mottu Stella, experte LPP, prevanto SA

Apéritif